JOS. MARGRY

ARCHITECT – ROTTERDAM

UITGEVOERDE GEBOUWEN,

PROJECTEN ENZ.

TRIPLEX-MULTIPLEX

HET hout voor de

BOUWWERELD

Scheepsbouw - Meubelindustrie

-Picus-
TRADE MARK.

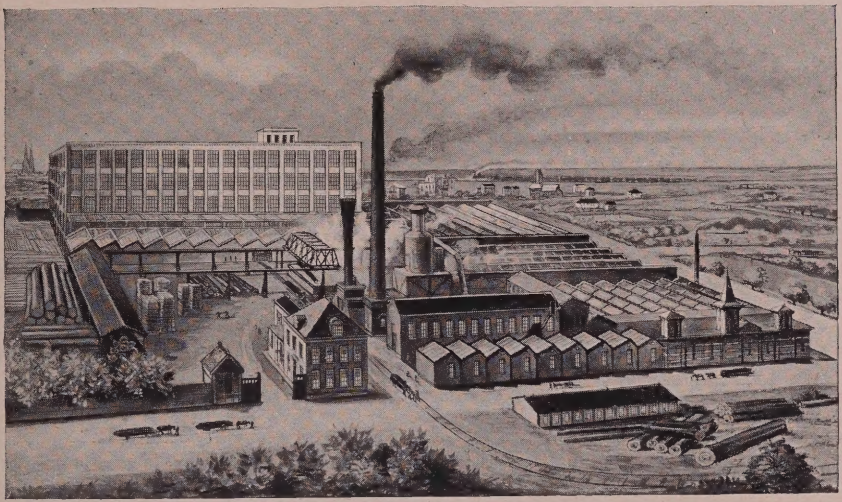

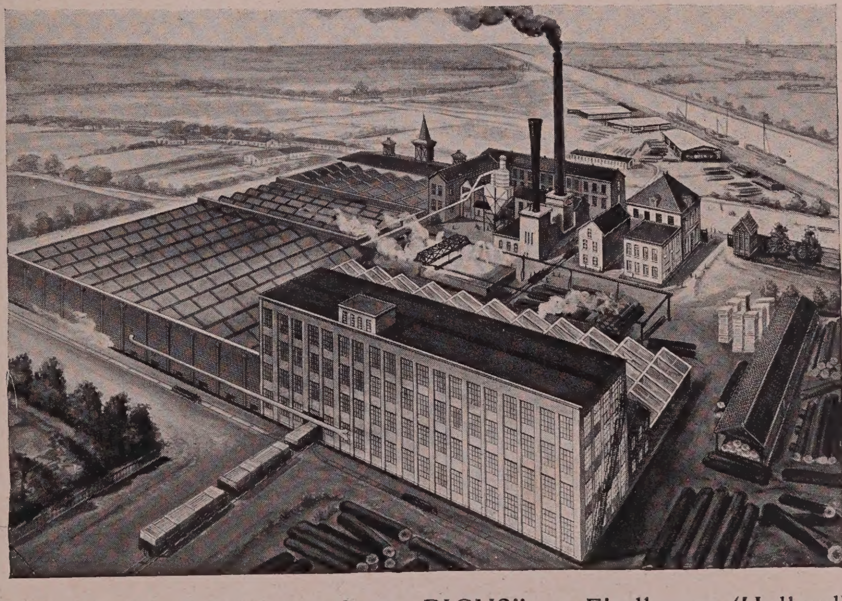

Vogelvlucht: Fabrieksterreinen „PICUS" — Eindhoven (Holland)

N.V. Houtindustrie „PICUS" v/h J. Bruning & Zn.

EINDHOVEN (HOLLAND)

ROTTERDAM AMSTERDAM

HUIJGEN & WESSEL

CENTRALE VERWARMING

— STIGLER-LIFTEN —

ROTTERDAM AMSTERDAM

HILARIUS & Co. - HAARLEM

Telefoon Intercommunaal
1859 } Kantoor en Fabriek
1244

DAKLEIEN

Telegram-Adres:
HILARIUS - HAARLEM
A. B. C. Code 5th Edition

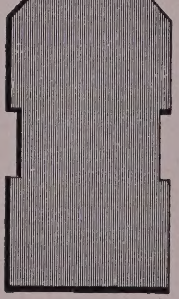

Groene Noorsche Viking Leien

Paarsche l'Espérance Leien

Blauwe Engelsche Leien
The Votty & Bowydd Slate Quarries Co. Ltd.

Duitsche Leien

Fabrikanten van Roodkoperen en Gegalvaniseerd IJzeren Leihaken en Leispijkers

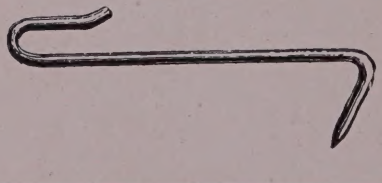

G. KUYPERS GEWAPEND BETON.

CIVIEL-INGENIEUR
SLEPERSVEST 1
(NIEUWE HAVEN BIJ DE HOOFDSTEEG)
ROTTERDAM
ONTWERPEN
UITVOEREN
PRIJSOPGAVEN GRATIS.

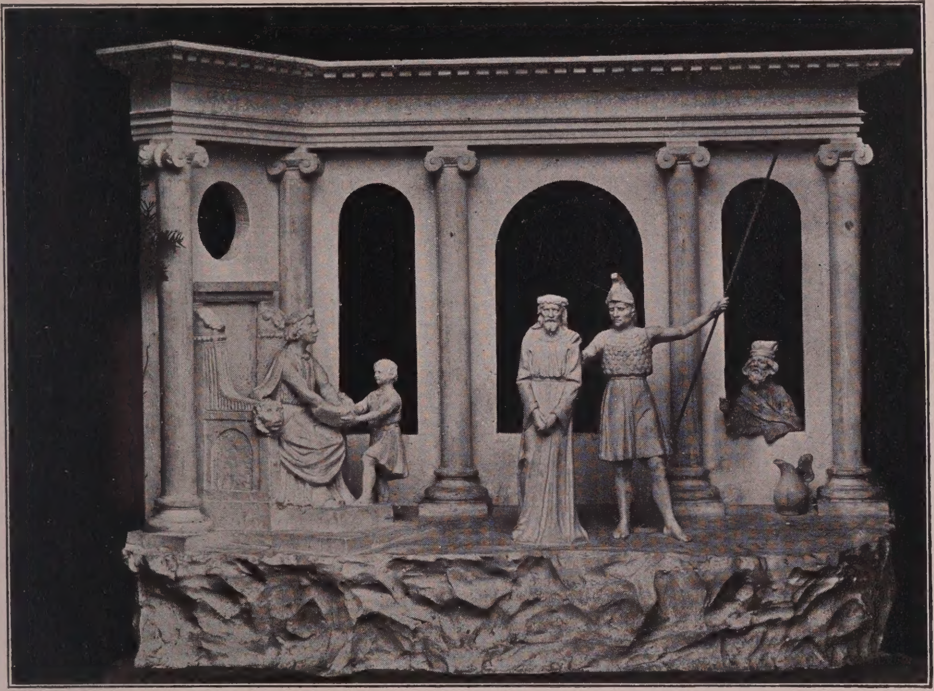

ONTWERP VAN OPENLUCHT KRUISWEGSTATIE VAN H. VAN BALGOOIJ.

Plaatsing onder garantie van

BEELDEN en GROEPEN

voor Kerkhof en Buiten, in weêrvast zandsteen-materiaal.

Blijvend tegen allen weêrs-invloed bestand.

Ontwerpen en foto's gratis.

F^A^ VAN BALGOOIJ
GRAAFSCHE WEG
NIJMEGEN.

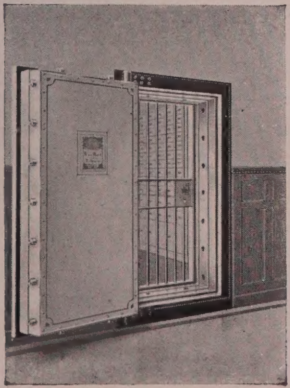

VAN BLERK'S KLUISDEUREN
VAN BLERK'S BRANDKASTEN
VAN BLERK'S TABERNAKELKASTEN
„DE BESTE WAARBORG"

N. VAN BLERK

BRANDKASTENFABRIEK — TILBURG
TELEFOON INTERCOMMUNAAL 374

EM. WAYERS & ZN.

STOOM TIMMER- EN
ROLLUIKEN-FABRIEK

KOESTRAAT 208 - TILBURG
TELEFOON 778 .... TELEFOON 778

BRONZEN
WINKELPUIEN - DEUREN - RAMEN

ZIE
GEBOUW PEEK & CLOPPENBURG, AMSTERDAM,
NEDERLANDSCHE HANDEL-MAATSCHAPPIJ
EN HET CITY-MAGAZIJN, ROTTERDAM

KOPER- EN BRONSWERKEN
OP ELK GEBIED

BRONZES D'ART TE ROTTERDAM
TELEFOON INTERC. 11929 - 5530 - 5551
MODELLEN OP AANVRAGE

G. VAN LENT & Co.
NIEUWEHAVEN 163 - ROTTERDAM
(BIJ DE HOOFDSTEEG) - TELEFOON No 2820

SPECIAALHANDEL IN EERSTE KWALITEIT
BOUWMATERIALEN

FIJNE U. J. VLOERTEGELS
in effen en de meest artistieke dessins.

FIJNE N. D. VERGLAASDE WANDTEGELS
uitgebreide keus voor alle doeleinden, ook in Mat- en Kunst-glazuren, rijke kleurschakeeringen.

SILESISCH VERGLAASDE PLAKPLAATJES EN STEENEN
voor Badcellen enz., in wit, gekleurd en kunstglazuur.

KURKLINOLEUM
ideale vloerbedekking voor beton- en houten vloeren, geluidwerend, geluiddempend, isoleerend, zeer duurzaam.

Alleenverkoopers van **ROBINSON'S ALBAST-, MARMER- en PARIANCEMENTEN.**
Kunnen direct beschilderd worden.

MONSTERS EN BROCHURES OP AANVRAAG GRATIS

☛ STEEDS GROOTE VOORRAAD

J. LEMMENS
Aannemer, Timmerman
en Metselaar

Prins Hendrikkade 43-44

TELEFOON 3839
WOONHUIS 11359 } ROTTERDAM

B. VAN BEELEN & ZONEN
ROTTERDAM - TEL. INT. 3049

CENTRALE VERWARMING EN
WARMWATERVOORZIENING
VAN UIT HET KEUKENFORNUIS

SPECIALITEIT IN LEVERING VAN FORNUIZEN
VOOR HOTELS, KLOOSTERS, PENSIONATEN etc.

SANITAIRE INSTALLATIËN

NAAMLOOZE VENNOOTSCHAP
STEENFABRIEK „OUDERZORG"
TE LEIDERDORP (HOLLAND)
(FABRIEKEN „OUDERZORG" EN „CANTON")

ALLE KLEIWAREN, onverglaasd en verglaasd
MACHINALE STEEN IN GANGBARE MATEN

HANDVORMSTEEN IN ALLE MATEN, PROFIELEN
EN KLEUREN, ZOOWEL VOOR RESTAURATIE-
WERKEN ALS VOOR NIEUWBOUW

TEGELS — PANNEN EN TERRA-COTTA,
geheel volgens teekening

LEIPANNEN IN ALLE TYPEN

BIBLIOTHEEK VOOR DE

MODERNE HOLLANDSCHE ARCHITECTUUR

VIJFDE DEEL

AFLEVERING No. 2

JOS. MARGRY = ARCHITECT
TE ROTTERDAM

UITGEGEVEN DOOR
Dr. GUSTAV SCHUELER
TE BUSSUM
1918.

JOS. MARGRY
ARCHITECT
ROTTERDAM

UITGEVOERDE WERKEN, PROJECTEN ENZ.

UITGEGEVEN DOOR
Dr. GUSTAV SCHUELER, UITGEVER
TE BUSSUM.

GEDRUKT DOOR
DE BOEK- EN STEENDRUKKERIJ
„DE IJSEL"
TE DEVENTER

CLICHÉ'S VERVAARDIGD DOOR DE
CLICHÉFABRIEK „POLYGRAPH"
TE HAARLEM

INHOUD

	Plaat
R. K. Kerk en Pastorie Afrikaanderplein te Rotterdam..	1
Interieur R. K. Kerk Afrikaanderplein te Rotterdam	2
Hoofdaltaar R. K. Kerk Afrikaanderplein te Rotterdam..	3
Preekstoel R. K. Kerk Afrikaanderplein te Rotterdam ...	4
R. K. Kerk te Vlissingen	5
St. Joseph Ziekenhuis te Vlissingen....................	6
R. K. Kerk en Pastorie te Hilvarenbeek	7
R. K. Kerk Hoefstraat te Tilburg	8
Interieur R. K. Kerk Hoefstraat te Tilburg	9
R. K. Kerk en Pastorie Hoefstraat te Tilburg	10
R. K. Kerk en Pastorie te Keldonk (N.-Br.)............	11
Interieur R. K. Kerk te Bergschenhoek	12
Gebouwencomplex Instituut Johanna de Lestonnac. te St. Anna...	13
Pensionaat Johanna de Lestonnac. te St. Anna.........	14
Interieur Hal Pensionaat Johanna de Lestonnac. te St. Anna...	15
R. K. Kerk te Loosbroek (N.-Br.)	16
Interieur R. K. Kerk te Loosbroek (N.-Br.)............	17
R. K. Kerk te Loosbroek (N.-Br.)	18
Preekstoel R. K. Kerk te Loosbroek (N.-Br.)	19
Jongensschool Hammerstraat te Rotterdam.............	20
Hoofdgevel v. h. St. Fransiscus Gasthuis te Rotterdam	21
Hoofdingang St. Fransiscus Gasthuis te Rotterdam......	22
St. Fransiscus Gasthuis te Rotterdam, Operatiezaal......	23
St. Fransiscus Gasthuis te Rotterdam, Trap in de Hal ..	24
St. Fransiscus Gasthuis te Rotterdam, Laboratorium.....	25
St. Fransiscus Gasthuis te Rotterdam, Bovengang.......	26
St. Fransiscus Gasthuis te Rotterdam, Kapel...........	27
St. Fransiscus Gasthuis te Rotterdam, Keuken..........	28
Pastorie Wilhelminalaan te Helmond	29
Interieur Hal Pastorie Wilhelminalaan te Helmond......	30
R. K. Kerk Wilhelminalaan te Helmond	31
Interieur R. K. Kerk Wilhelminalaan te Helmond.......	32
Pieta R. K. Kerk Wilhelminalaan te Helmond..........	33
Kruiswegstatie R. K. Kerk Wilhelminalaan te Helmond	34
Preekstoel Rozenkranskerk te Rotterdam	35
Huizengroep Rozenburglaan te Rotterdam.............	36
Detail huizengroep Rozenburglaan te Rotterdam	37
Interieur R. K. Kerk Groesbeekscheweg te Nijmegen....	38
R. K. Kerk Groesbeekscheweg te Nijmegen	39
Detail gevel R. K. Kerk Groesbeekscheweg te Nijmegen	40
Teekening afbouw R.K. Kerk Groesbeekscheweg te Nijmegen	41
Interieur R. K. Kerk Groesbeekscheweg te Nijmegen....	42
Pastorie Groesbeekscheweg te Nijmegen...............	43
R. K. Kerk te Ewijk	44
Teekening afbouw R. K. Kerk te Ewijk	45
Devotiealtaar Rozenkranskerk te Rotterdam...........	46
Grafmonument J. G. van Meel te 's-Gravenhage........	47
Preekstoel R. K. Kerk te Zoetermeer	48
Maquette R. K. Kerk Crooswijkscheweg te Rotterdam ..	49
Plan R. K. Kerk Crooswijkscheweg te Rotterdam	50
Ontwerp eener R. K. Kerk	51
Ontwerp eener R. K. Kerk	52
Beeld v. d. H. Johannes Evangelist St. Antoniuskerk te Tilburg..	53

INLEIDING.

De Margry's vormen een geslacht van Kerkenbouwers bij uitnemendheid. Men kan de geschiedenis van den Katholieken kerkbouw der laatste decennia niet bestudeeren zonder kennis te nemen van de belangrijke bouwwerken, door deze begaafde kunstenaars opgericht. De eerste in de rij is de architect E. J. Margry, oom van den thans te Rotterdam gevestigden architect Jos. Margry, een leerling van onzen grootmeester Dr. P. H. J. Cuypers. Zijn eerste kerk, welke hij bouwde, was die aan het Boschje te Rotterdam in 1868. In 1880 associeerde hij zich met zijn broeder A. A. J. Margry en den architect J. M. Snickers onder den firmanaam Gebrs. Margry & Snickers. In 1892 stierf de heer E. J. Margry en in 1909 trad de heer Snickers uit de vennootschap, zoodat vanaf dien tijd de huidige architect Jos. Margry een werkzaam aandeel had bij de ontwerpen der later ontstane gebouwen. In 1911, na den dood van zijn vader, trad hij op als zelfstandig bouwmeester.

Interieur R. K. Kerk a. h. Boschje te Rotterdam. Archit. E. J. Margry

E. J. Margry, een der beste leerlingen van Dr. Cuypers, bouwde voort op de beginselen, welke zijn leermeester hem had voorgehouden. Nagenoeg alle kerken werden door hem in vroeg-Gothischen stijl gebouwd. Ook de firma Margry & Snickers zette deze traditie voort, totdat de jonge Margry, als vooruitstrevend bouwmeester, zich losmaakte van den conventioneelen bouwtrant, in den tijd toen nieuwe en frissche gedachten in de architectuur zich deden gelden.

Vele pastoors stelden als voornaamste eisch voor den bouwtrant hunner kerk, dat deze „anders" zou zijn dan het gewone type, en in later jaren richtte zich hiernaar ook de firma Gebrs. Margry & Snickers. Vooral de stijl der latere, door Jos. Margry zelfstandig ontworpen gebouwen, vertoonen een verlaten van den traditioneelen weg, een zoeken naar practische planindeelingen, die aan de moderne eischen van ruimte-ontwikkeling en overzichtelijkheid in een kerk voldoen en welke geen slaafsche navolging zijn van de vroegere bouwwijzen. Zelfs daar, waar op oude vormen geïnspireerd is, zooals bij den bouw der laatste kerk aan den Groesbeekschenweg te Nijmegen, spreekt toch uit het grondplan en den opbouw een zekere oorspronkelijkheid, zoodat zijn kerken — naast practische indeeling, als gevolg van het, onder leiding van zijn voorgangers, van jongs af aan zich inwerken in den kerkbouw — steeds een hooge mate van aantrekkelijkheid vertoonen.

R. K. Kerk te Alkmaar. Archit. Gebrs. Margry & Snickers.

Ook op gebied van kloosters, ziekenhuizen en scholen is Margry met vrucht werkzaam geweest. Tal van practische, ruime scholen werden door hem te Rotterdam en omgeving gesticht. Onder de ziekenhuizen is vooral het St. Franciscus Gasthuis te Rotterdam vermelding waard. Doordien zijn voorgangers, van de oprichting af, de architecten van dit gebouw waren, heeft hij de geheele ontwikkeling van den ziekenhuisbouw in verschillende tijdperken medegemaakt. De nieuwe voorbouw aan de Schiekade is door hem te zamen met den architect P. G. Buskens ontworpen.

Van den beginne af zijn door de architecten Margry aan hun architectenbureaux ateliers voor kerkelijke kunst verbonden, waar onder hun persoonlijke leiding beeldhouwers en overige kunstenaars werkzaam zijn, waardoor eenheid in opbouw, meubileering en versiering in kerkbouw wordt verkregen. Door deze ateliers zijn vele van hun kerken geïnstalleerd, hetwelk ongetwijfeld aan het geheel ten goede komt. Daardoor geven deze kerken een goed beeld van hun kunstopvattingen op kerkelijk gebied en wordt een innige samenwerking tusschen architect en versierende kunstenaars bereikt.

BUSSUM, April 1918.

Jhr. J. A. GRAAFLAND,
Architect.

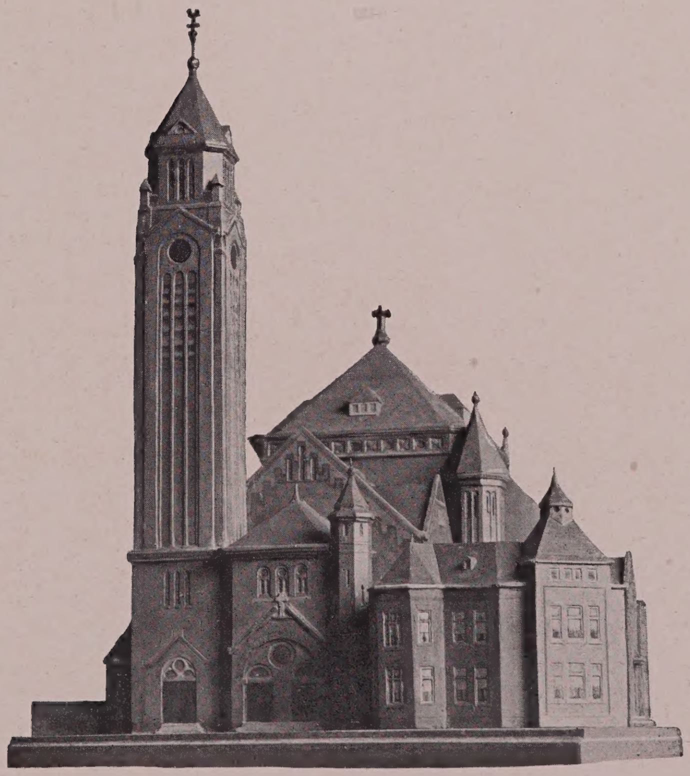

Maquette R. K. Kerk Crooswijkscheweg te Rotterdam.

Plaat 1. R. K. KERK EN PASTORIE AFRIKAANDERPLEIN TE ROTTERDAM.

Plaat 2. INTERIEUR R. K. KERK AFRIKAANDERPLEIN TE ROTTERDAM.

Plaat 3. HOOFDALTAAR R. K. KERK AFRIKAANDERPLEIN TE ROTTERDAM.

Plaat 4. PREEKSTOEL R. K. KERK AFRIKAANDERPLEIN TE ROTTERDAM.

Plaat 5. R. K. KERK TE VLISSINGEN.

Plaat 6. ST. JOSEPH ZIEKENHUIS TE VLISSINGEN.

Plaat 7. R. K. KERK EN PASTORIE TE HILVARENBEEK.

Plaat 8. R. K. KERK HOEFSTRAAT TE TILBURG.

Plaat 9. INTERIEUR R. K. KERK HOEFSTRAAT TE TILBURG.

Plaat 10. R. K. KERK EN PASTORIE HOEFSTRAAT TE TILBURG.

Plaat 11. R. K. KERK EN PASTORIE TE KELDONK (N.-BR.)

Plaat 12. INTERIEUR R. K. KERK TE BERGSCHENHOEK.

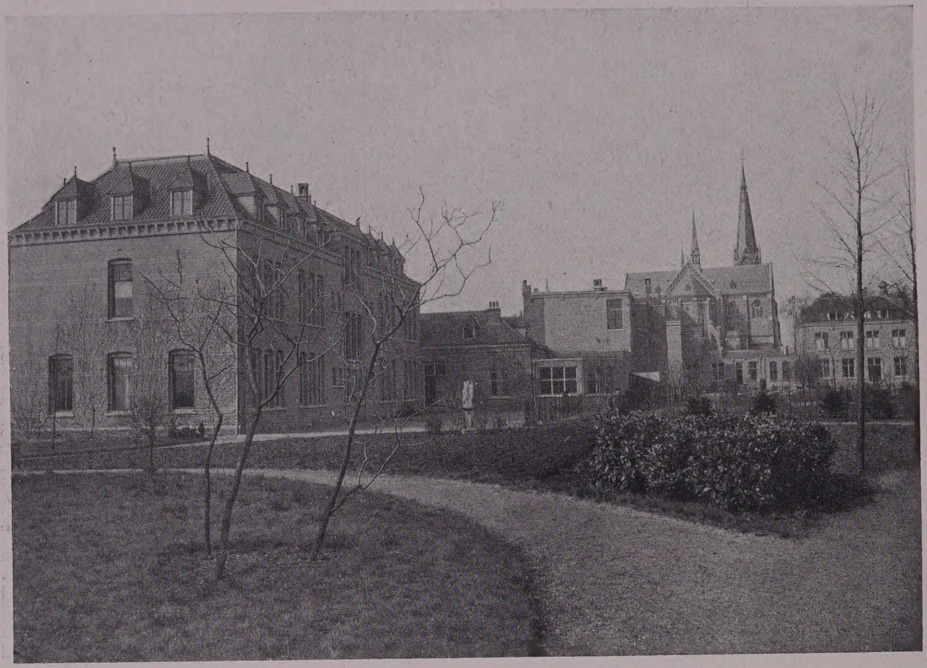

Plaat 13. GEBOUWENCOMPLEX INSTITUUT JOHANNA DE LESTONNAC TE ST. ANNA.

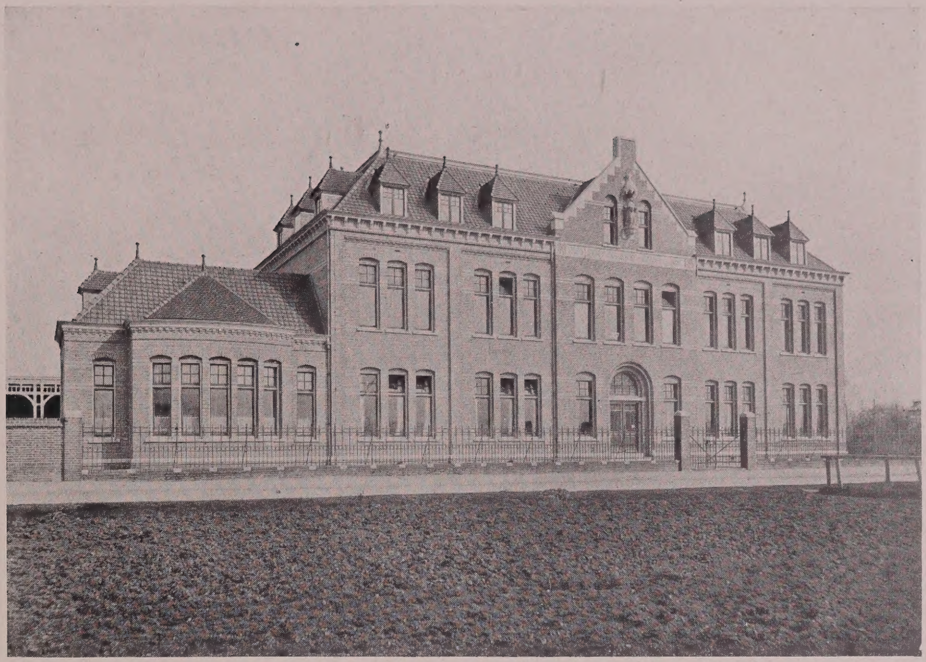

Plaat 14. PENSIONAAT JOHANNA DE LESTONNAC TE ST. ANNA.

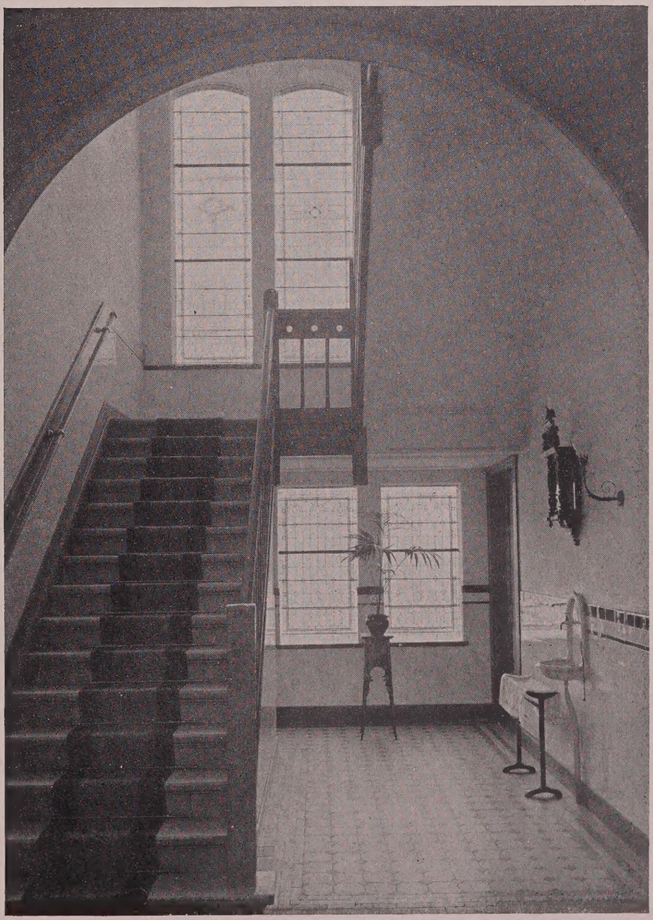

Plaat 15. INTERIEUR HAL PENSIONAAT
JOHANNA DE LESTONNAC TE ST. ANNA.

Plaat 16. R. K. KERK TE LOOSBROEK (N.-BR.)

Plaat 17. INTERIEUR R. K. KERK TE LOOSBROEK (N.-BR.)

Plaat 18. R. K. KERK TE LOOSBROEK (N.-BR.)

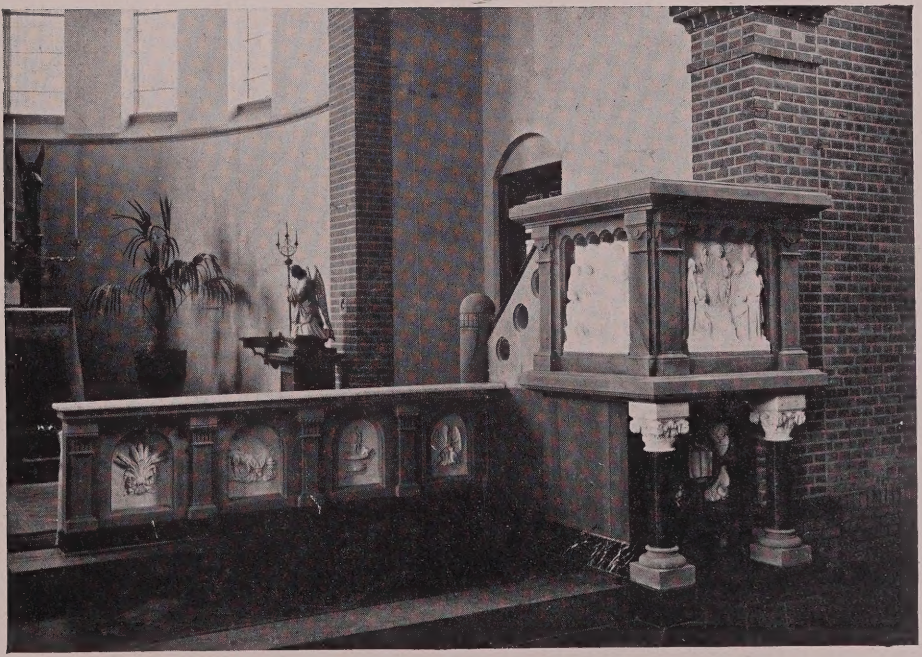

Plaat 19. PREEKSTOEL R. K. KERK TE LOOSBROEK (N.-BR.)

Plaat 20. JONGENSSCHOOL HAMMERSTRAAT TE ROTTERDAM.

Plaat 21. HOOFDGEVEL ST. FRANSISCUS GASTHUIS TE ROTTERDAM.

Plaat 22. HOOFDINGANG ST. FRANSISCUS GASTHUIS TE ROTTERDAM.

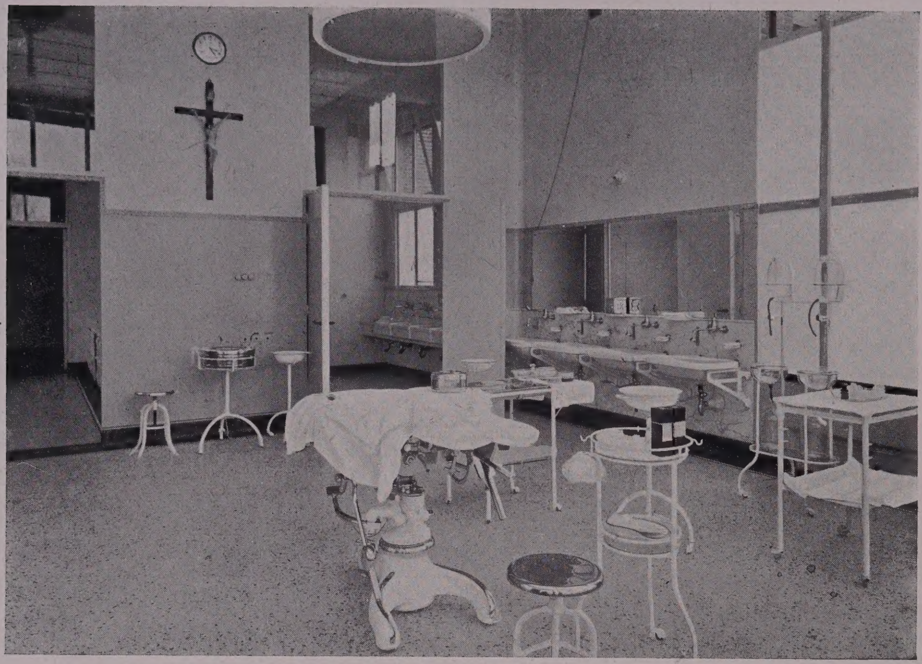

Plaat 23. ST. FRANSISCUS GASTHUIS TE ROTTERDAM, OPERATIEZAAL.

Plaat 24. ST. FRANSISCUS GASTHUIS TE ROTTERDAM, TRAP IN DE HAL.

Plaat 25. ST. FRANSISCUS GASTHUIS TE ROTTERDAM, LABORATORIUM.

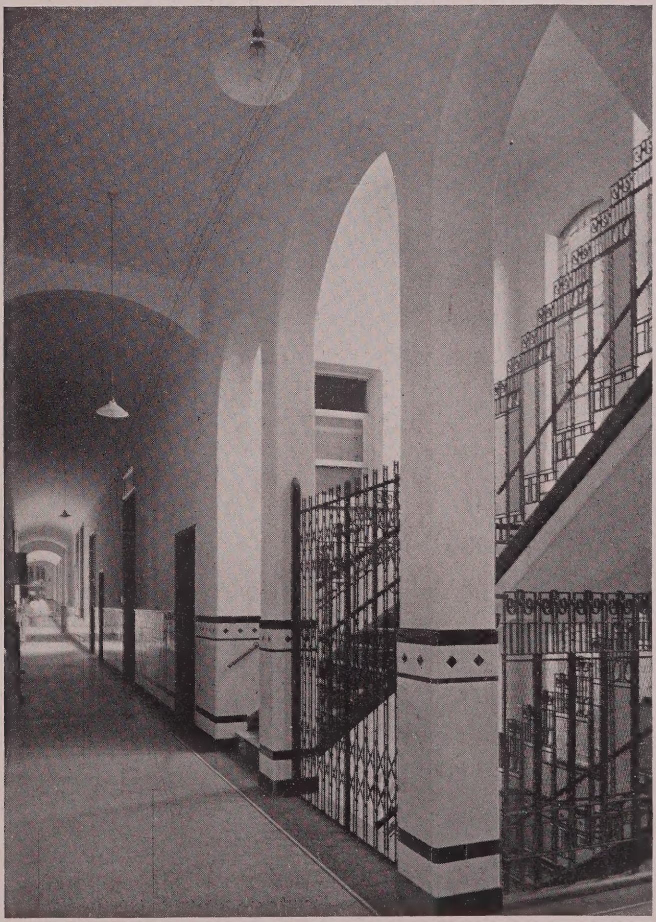

Plaat 26. ST. FRANSISCUS GASTHUIS TE ROTTERDAM, BOVENGANG.

Plaat 27. ST. FRANSISCUS GASTHUIS TE ROTTERDAM, KAPEL.

Plaat 28. ST. FRANSISCUS GASTHUIS TE ROTTERDAM, KEUKEN.

Plaat 29. PASTORIE WILHELMINALAAN TE HELMOND.

Plaat 30. INTERIEUR HAL PASTORIE WILHELMINALAAN TE HELMOND.

Plaat 31. R. K. KERK WILHELMINALAAN TE HELMOND.

Plaat 32. INTERIEUR R. K. KERK WILHELMINALAAN TE HELMOND.

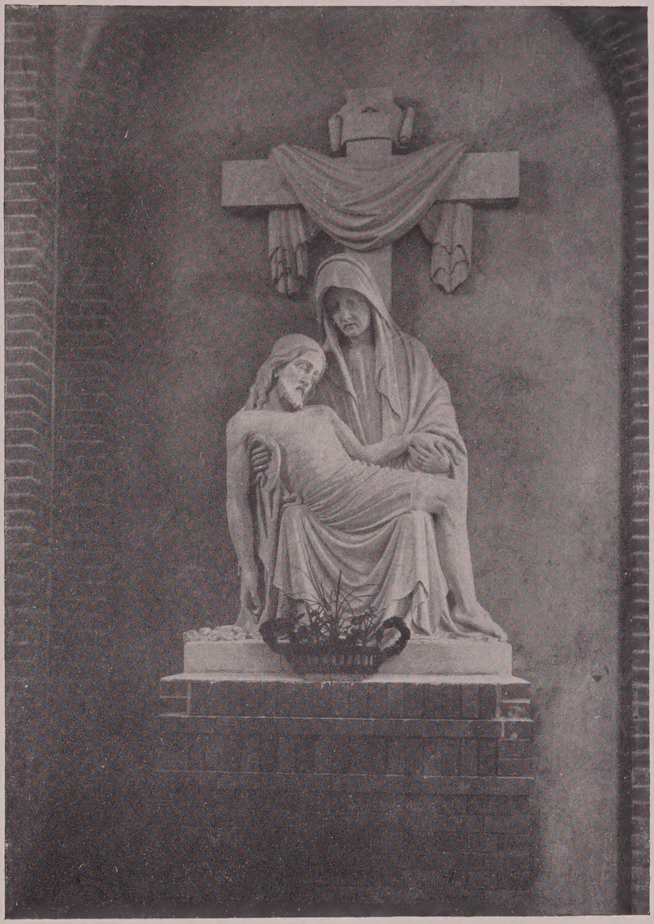

Plaat 33. PIETA R. K. KERK WILHELMINALAAN TE HELMOND.

Plaat 34. KRUISWEGSTATIE R. K. KERK WILHELMINALAAN TE HELMOND.

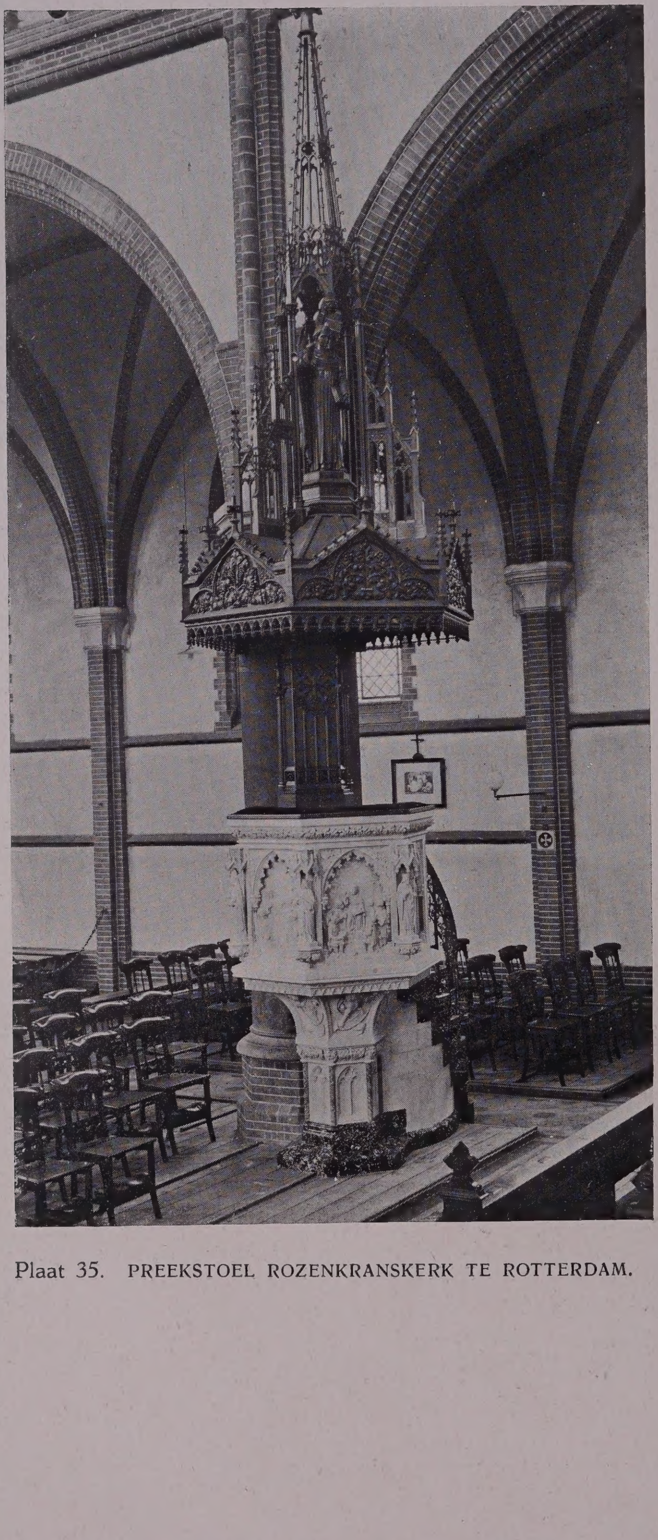

Plaat 35. PREEKSTOEL ROZENKRANSKERK TE ROTTERDAM.

Plaat 36. HUIZENGROEP ROZENBURGLAAN TE ROTTERDAM.

Plaat 37. DETAIL HUIZENGROEP ROZENBURGLAAN TE ROTTERDAM.

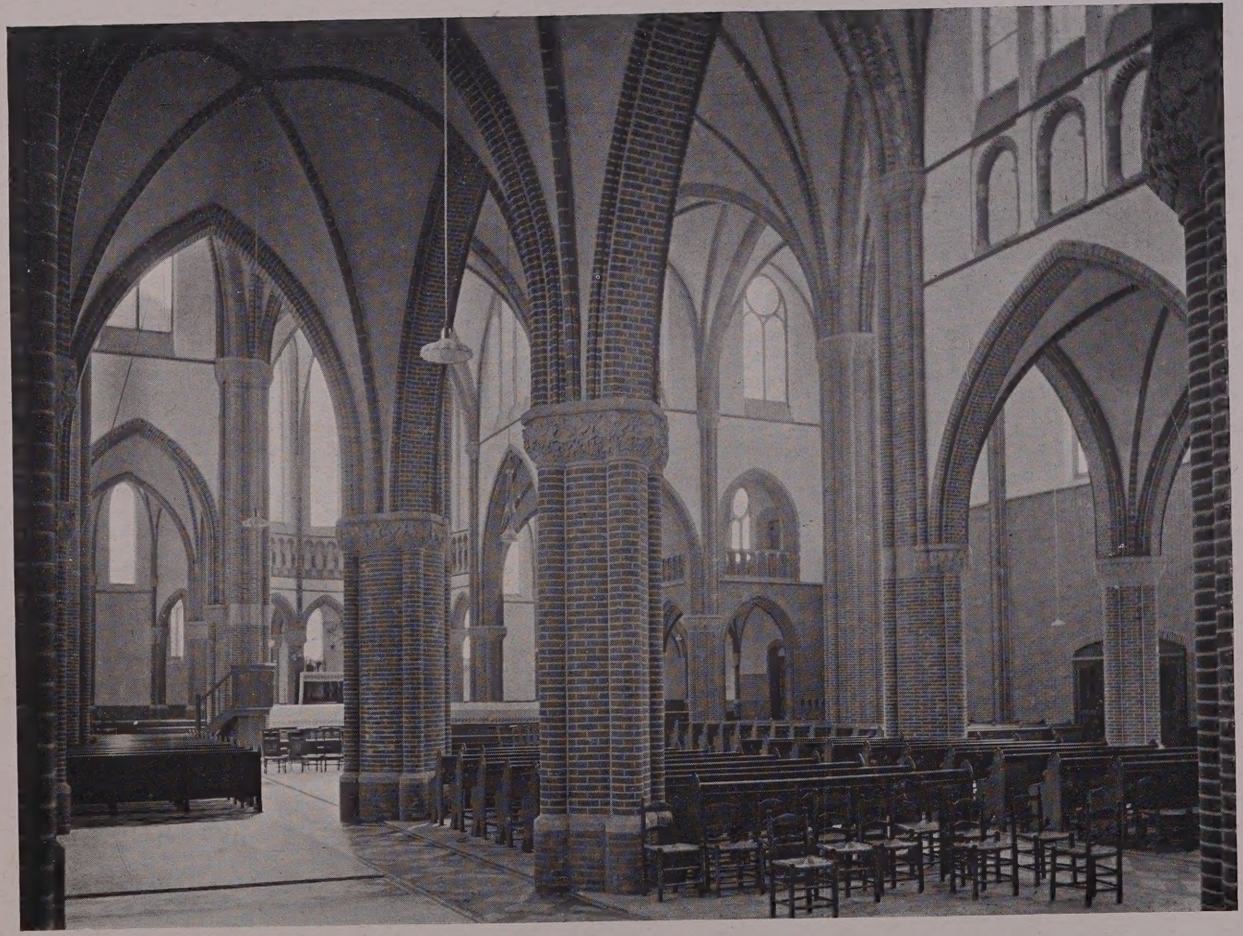

Plaat 38. INTERIEUR R. K. KERK GROESBEEKSCHEWEG TE NIJMEGEN.

Plaat 39. R. K. KERK GROESBEEKSCHEWEG TE NIJMEGEN.

Plaat 40. DETAIL GEVEL R. K. KERK
GROESBEEKSCHEWEG TE NIJMEGEN.

Plaat 41. TEEKENING AFBOUW R. K. KERK GROESBEEKSCHEWEG TE NIJMEGEN.

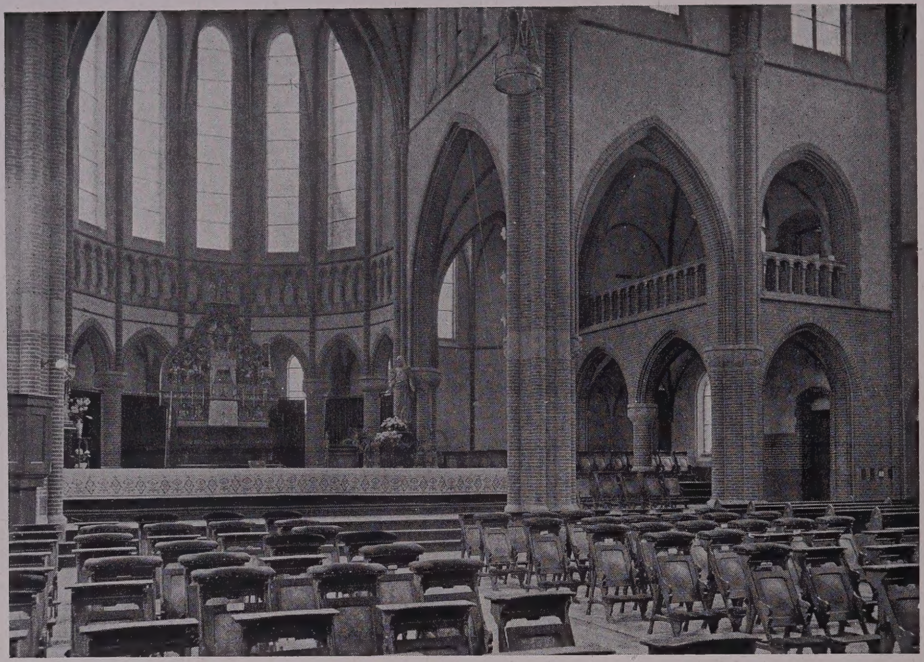

Plaat 42. INTERIEUR R. K. KERK GROESBEEKSCHEWEG TE NIJMEGEN.

Plaat 43. PASTORIE GROESBEEKSCHEWEG TE NIJMEGEN.

Plaat 44. R. K. KERK TE EWIJK.

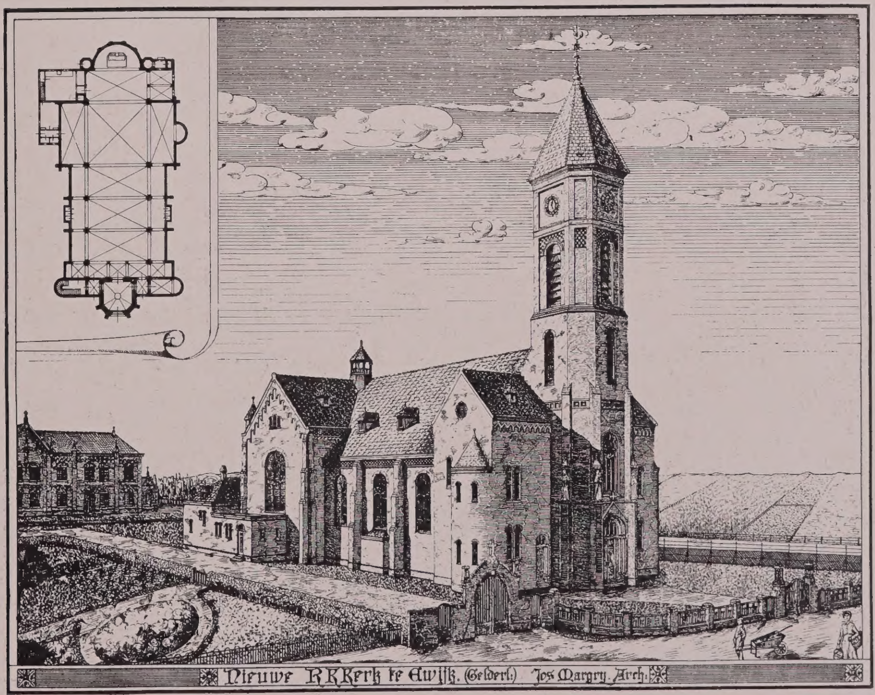

Plaat 45. TEEKENING AFBOUW R. K. KERK TE EWIJK.

Plaat 46. DEVOTIEALTAAR ROZENKRANSKERK TE ROTTERDAM.

Plaat 47. GRAFMONUMENT J. G. VAN MEEL TE 'S-GRAVENHAGE.

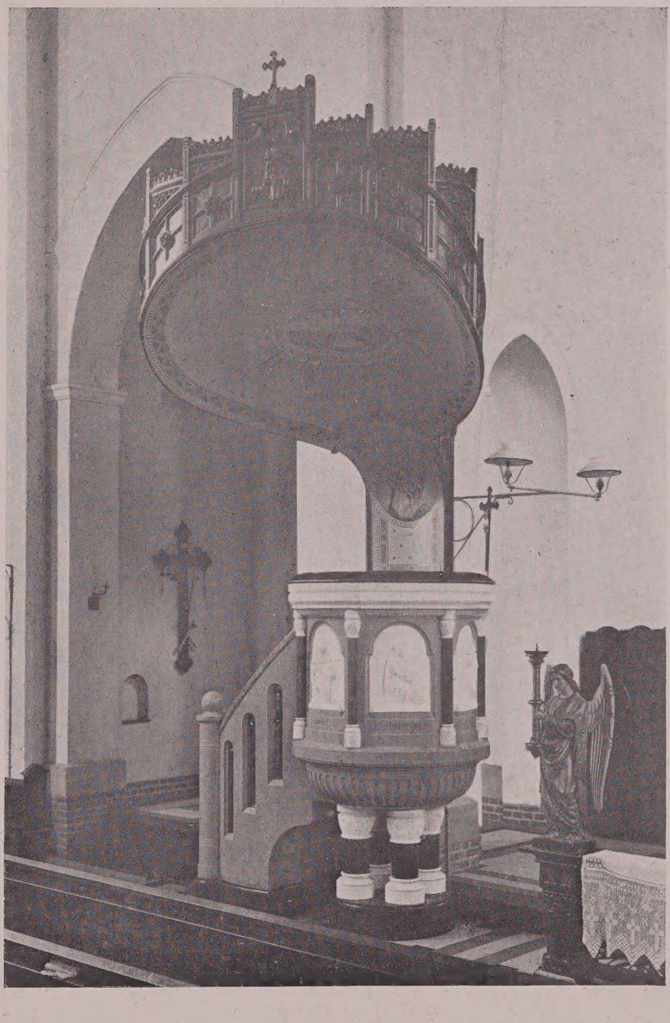

Plaat 48. PREEKSTOEL R. K. KERK TE ZOETERMEER.

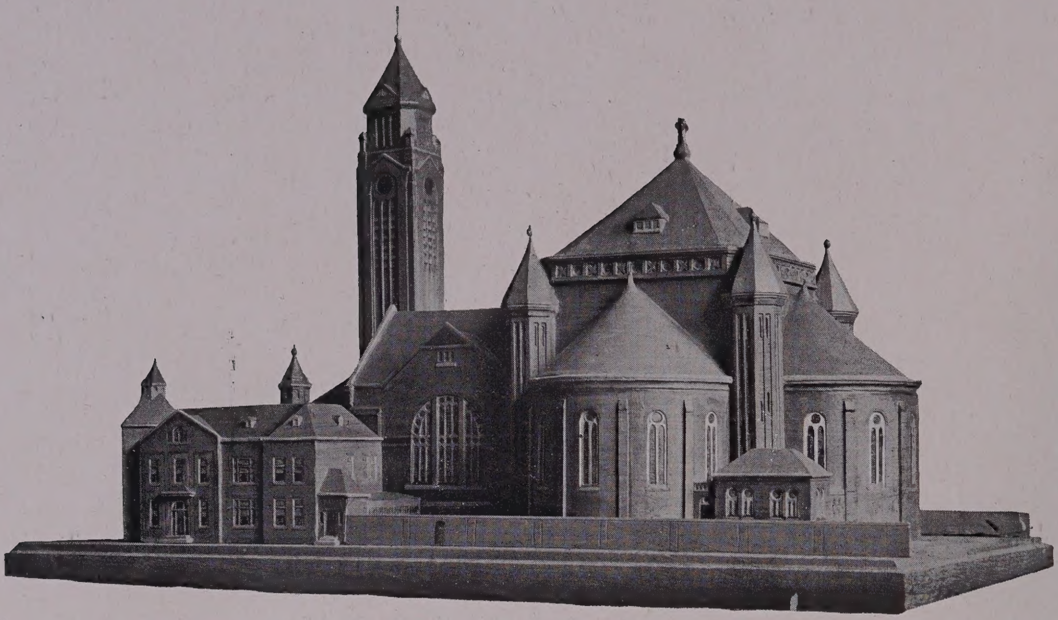

Plaat 49. MAQUETTE R. K. KERK CROOSWIJKSCHEWEG TE ROTTERDAM.

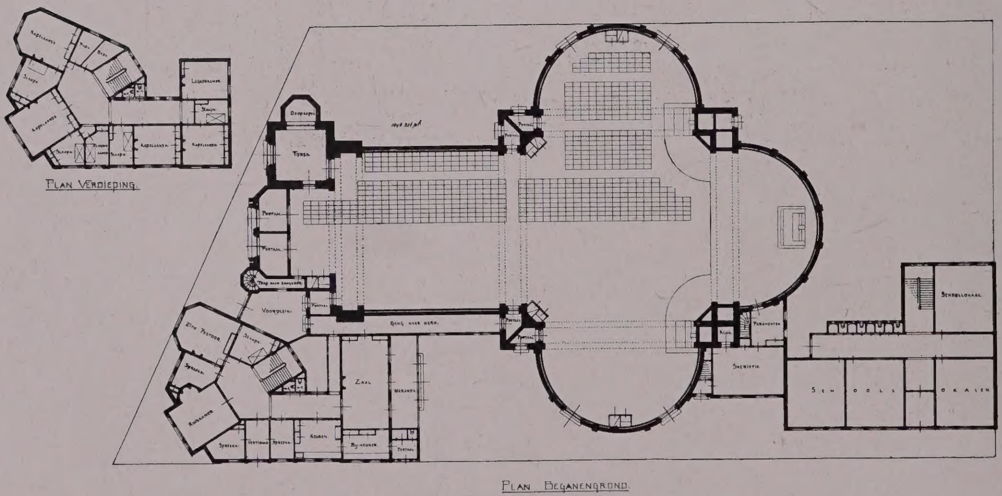

Plaat 50. PLAN R. K. KERK CROOSWIJKSCHEWEG TE ROTTERDAM.

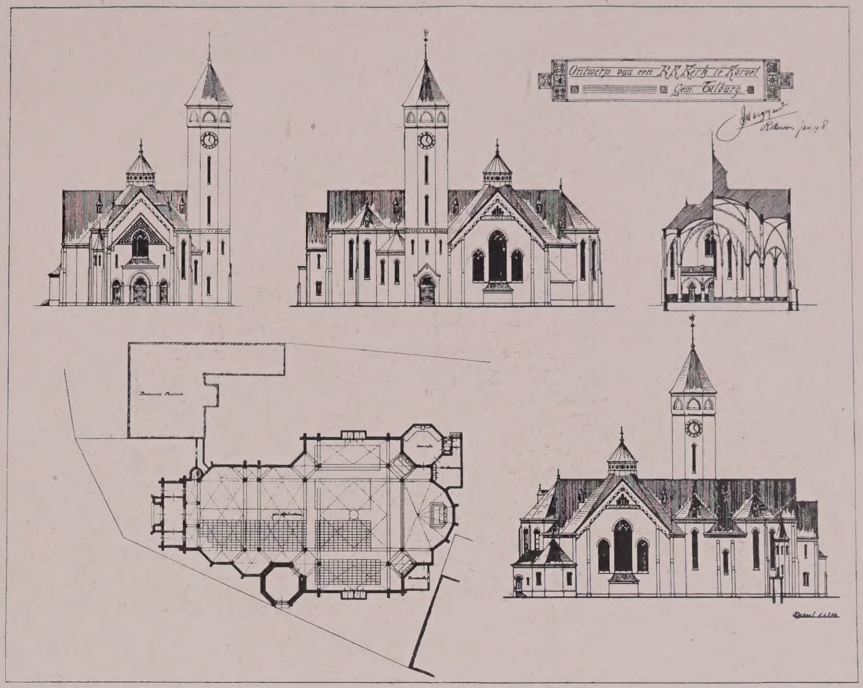

Plaat 51. ONTWERP EENER R. K. KERK.

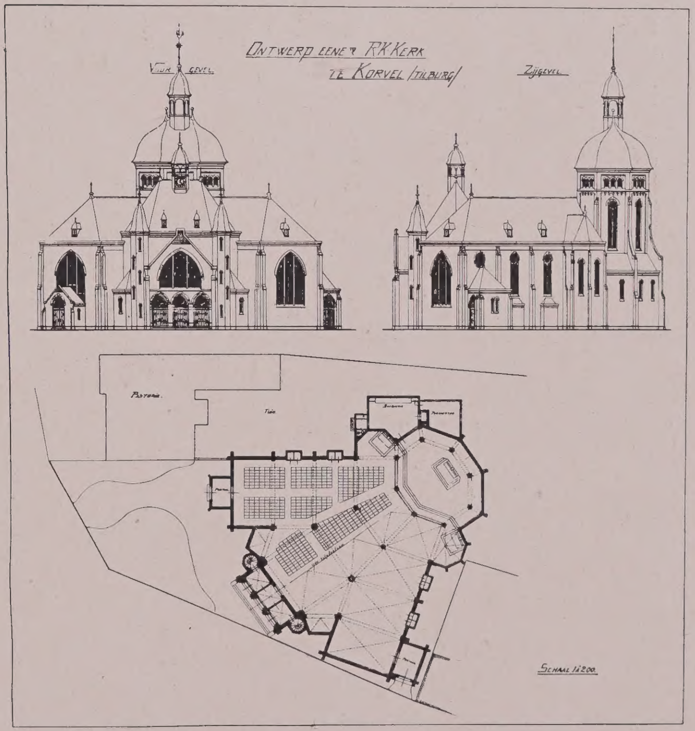

Plaat 52. ONTWERP EENER R. K. KERK.

Plaat 53. BEELD V. D. H. JOHANNES EVANGELIST
ST. ANTHONIUSKERK TE TILBURG.

FIRMA J. C. DE WAAL

(E. J. LAVALEYE — J. A. DESSING)

SCHEEPMAKERSHAVEN 68-69 = ROTTERDAM = TEL. 6914

VILLA a/d HOFLAAN No. 111
TE ROTTERDAM

PASTORIE a/d N. HAVEN
TE ROTTERDAM

RETRAITENHUIS „THABOR"
TE ROTTERDAM

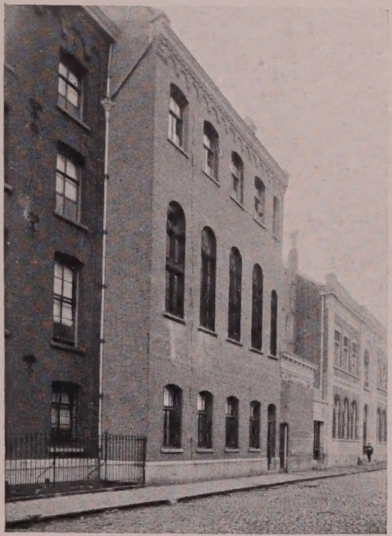

KANTOOR EN ATELIER a/d WALEN-
BURGERWEG 3 TE ROTTERDAM

AANNEMERS = TIMMERLIEDEN = METSELAARS

ADMINISTRATEURS EN TAXATEURS
VAN VASTE GOEDEREN

GLASSCHILDERKUNST
EN GLAS IN LOOD

Firma E. Löhrer

Stationsplein 17 = Utrecht

Opgericht 1882

Artistiek en degelijk ingebrand werk gegarandeerd - Schetsen en ontwerpen gratis ter inzage = Restaureeren van oude ramen

J. W. A. DE WILD
Firma J. KOCK & H. VAN DOORN
ROTTERDAM

HAAGSCHEVEER 37—38
TELEFOON 2123—2143

N. BINNENWEG 464a
TELEFOON 1922

GEBOGEN
KOGEL-
SCHARNIEREN

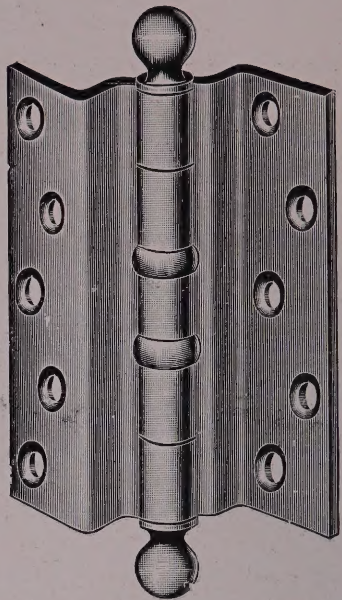

IN
ECHT BRONS
VERKOPERD
EN
BLANK STAAL

IJZERWAREN
SPECIALITEIT IN
FIJN HANG= EN SLUITWERK

N.V.
Wed J. AHREND & Zoon's
INDUSTRIE-
en HANDELSVEREENIGING

Speciale inrichting voor het
REPRODUCEEREN van
TEEKENINGEN-
PLANNEN-
KAARTEN-Enz. Enz.
in NEODRUK, PLANDRUK,
LICHTDRUK en
PHOTOLITHOGRAFIE (verkleiningen)
Werkplaatsen te
AMSTERDAM en te 's GRAVENHAGE
Men vrage om toezending van onze brochure „Over het reproduceeren van techn. Teekeningen"

AMSTERDAM
SINGEL 22-24 · TEL. 2710 N. en 9018 N
's-GRAVENHAGE
TOUSSAINTKADE - 49 · TEL. HAAG 4985

GEBROEDERS ARENS
EDELSMEDEN

Lange Hezelstraat 53-55, Nijmegen

N.V. Noord=Brabantsche Electriciteits=Maatschappij

voorheen ROGIER, SMAGGHE & Cie.

Electrotechnische Fabriek en Installatie=Bureau

Telegram=Adres: VIKUMA TILBURG = Interc. Telef. 402

ELECTRO-TECHNISCH INSTALLATIE-BUREAU

M. BROCK

Lange Hezelstraat 78, NIJMEGEN

INSTALLATEUR VAN DE:

St. Antoniuskerk, Groesbeeksche weg te Nijmegen; Augustynerkerk te Nijmegen; Klooster en Kerk „Brakensteyn", te Nijmegen; Walburgkerk te Tiel; Kerk en Klooster te Winsen enz.

RUBBOLEUM (IMITATIE-RUBBERVLOEREN)

SMAAKVOLLE PATRONEN ■ LOOPT ZACHT EN AANGENAAM ■ ONVERSLIJTBAAR

COMPO-ASBEST

NAADLOOZE SANITAIRE VLOEREN
SPECIALE VLOEREN VOOR ZIEKENHUIZEN, SANATORIA, MAGAZIJNEN ENZ.

COMPOLITHO

VOCHT- EN ROESTVRIJE ONDERVLOEREN VOOR RUBBER, LINOLEUM EN TAPIJTEN

EENIGE FABRIKANTEN: GEBROEDERS VAN WOERKOM - SCHIEDAM

KANTOOR: WILLEMSKADE 21 ■ INTERC. TELEPHOON 75

LITHO „DE MUNTENGANG" van Paul Bodifée.

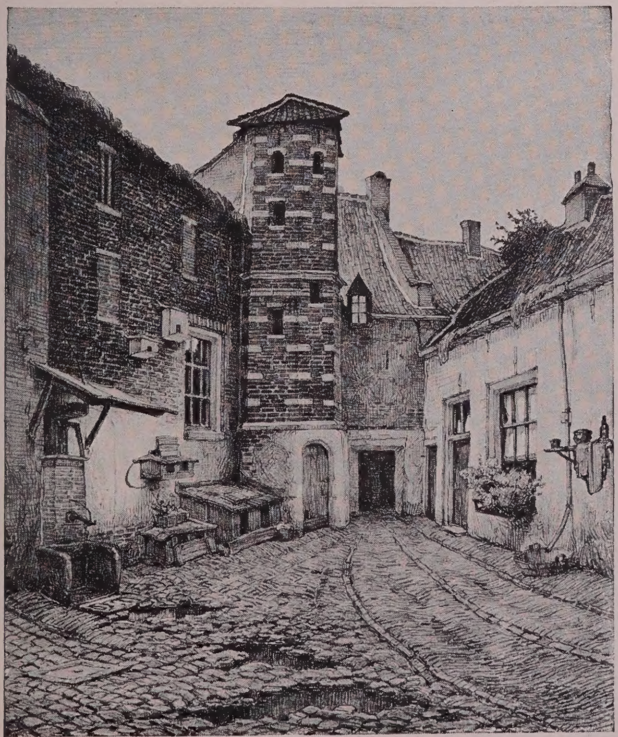

UITSLUITEND HANDDRUKKEN.

Geschept papier, formaat 50 × 65 cM. — Prijs . . . f 15.—

UITGAVE R. BORST & Co. — DEVENTER.

De in dit werk voorkomende cliché's zijn vervaardigd door de

N. V. CHEMIGRAFISCHE KUNSTINRICHTING

„POLYGRAPH"

Haarlem *Amsterdam*

E. SCHOUTEN, ROTTERDAM

BOEZEMSINGEL 84

Kerkelijk Borduurwerk, uitsluitend Handwerk

EX LIBRIS
DR. GUSTAV SCHUELER
HABENT SUA FATA LIBELLI

GETTY RESEARCH INSTITUTE
3 3125 01642 4638